Nos arbres : un patrimoine à préserver

La forêt et la nature font partie de l'identité de Bessancourt et la préservation du patrimoine arboré est primordiale pour l'équilibre environnemental. Il s'agit de protéger, de soigner, de replanter et de préserver nos arbres qui contribuent à notre qualité de vie.

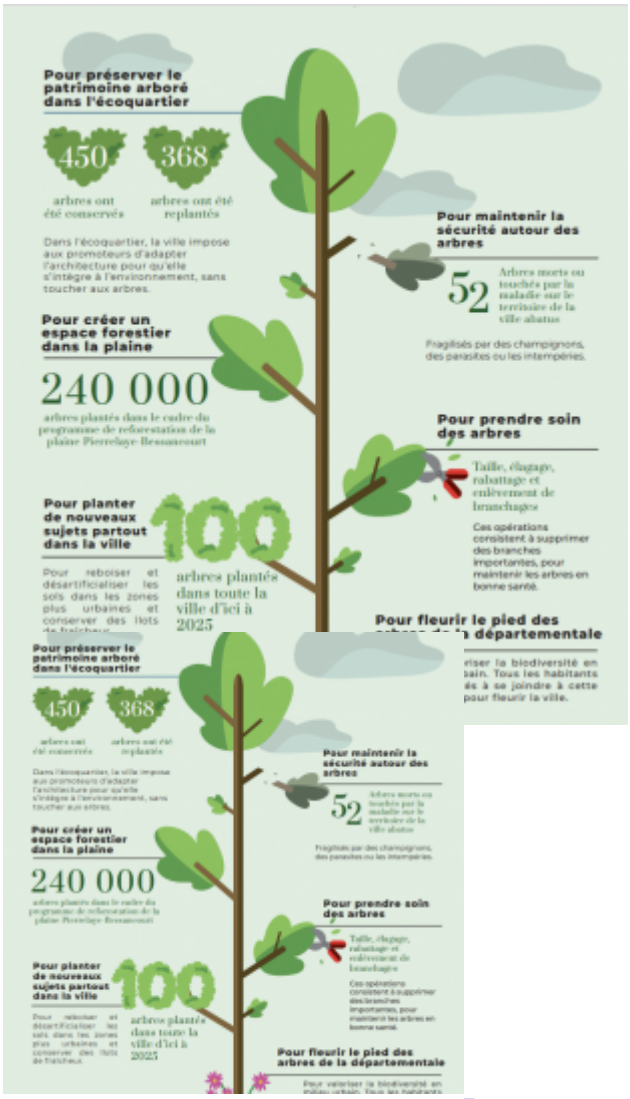

Liens utiles
Infographie