Portage de repas à Bessancourt

**Dans le cadre de sa politique d'accompagnement social, la ville de Bessancourt met
en place des solutions de portage de repas à domicile pour rompre l'isolement et
accompagner les plus fragiles au quotidien.**

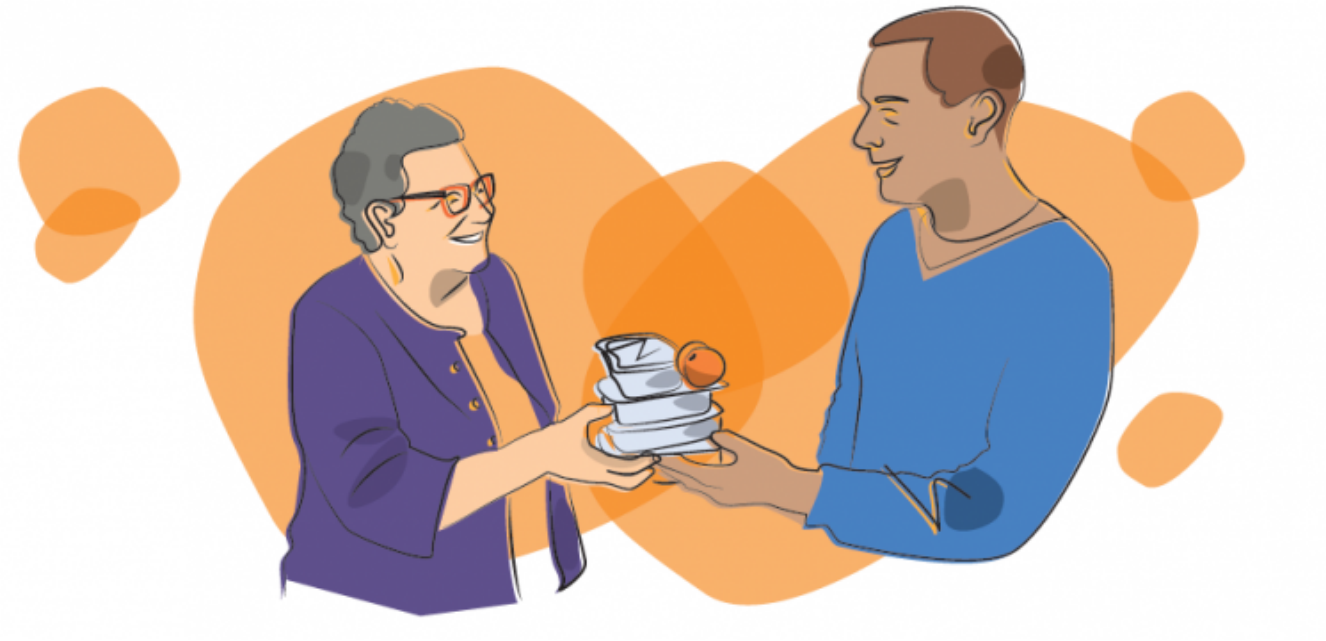

Des repas complets livrés à domicile pour nos aînés !

Déployé par le Centre Communal d'Action Sociale, le portage de repas à domicile permet aux personnes de plus de 65 ans, en situation de handicap ou à mobilité réduite, de se faire livrer chaque jour leurs repas.
Ce sont 30 séniors qui bénéficient de ce service solidaire chaque jour, du lundi au vendredi, pour 5.58€/repas, sans conditions de ressources des bénéficiaires. Ce coût peut également être partiellement pris en charge pour les bénéficiaires de l'Allocation Personnalisée d'Autonomie (APA).

Infos pratiques

Renseignements et inscriptions :

ccas.secretariat@ville-bessancourt.fr
06.25.50.26.23